

Esporotricose? E agora?

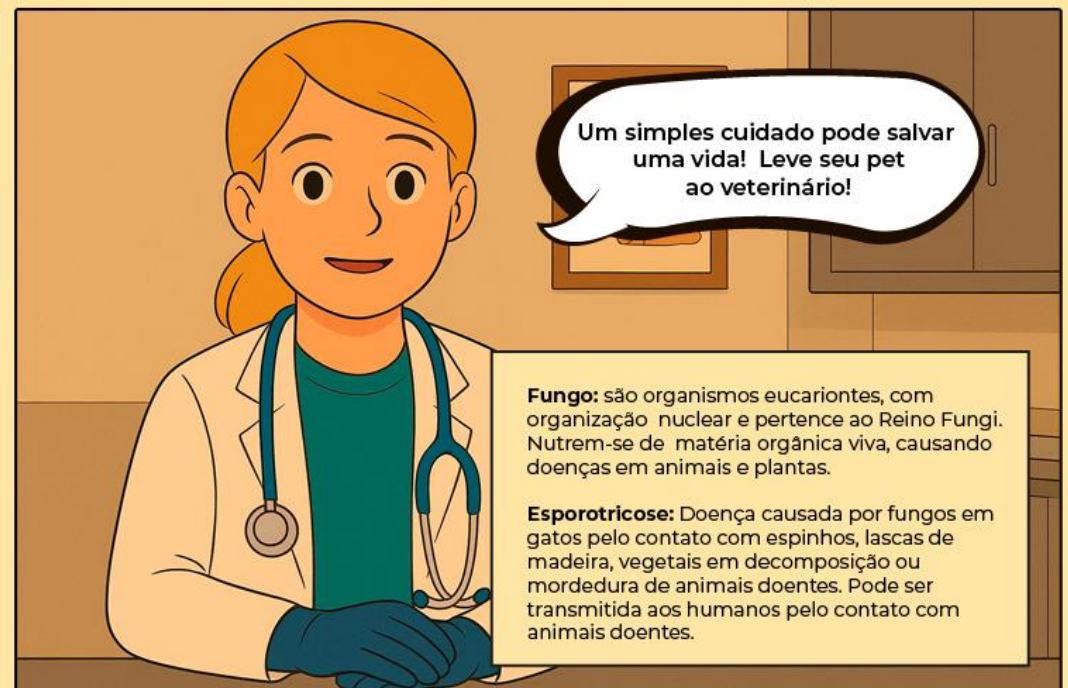





Trabalho desenvolvido junto ao Programa de Pós-Graduação
Stricto Sensu em Patologia Ambiental e Experimental

Orientação:

Dra. Maria Anette Lallo

Dra. Alessandra Marnie Martins Gomes de Castro

Alunos:

Ariane Almeida Vaz

Caio Omori Del Debbio Pinheiro

Edme Severino dos Santos

Mônica Filomena Assis de Souza

Renata Figueiredo Freitas

Renato Jimenez Gomez

Realização:



Patrocínio

