MISSÃO SAÚDE ANIMAL
Turminha, hoje vamos aprender sobre algo muito importante: como alguns bichinhos podem transmitir doenças para as pessoas
Mas professora, eu adoro brincar com gatos e cachorros! Eles podem me deixar doente?
Oi, pessoal! Somos da Patrulha da Saúde Animal e vamos explicar tudo direitinho!
Vamos entrar numa aventura para derrotar o vilão... Fungoso!
Muahaha! Eu adoro me esconder em pelos e arranhar humanos! Micose, coceira, vermelhidão... é comigo mesmo!
NOS DIAS ANTERIORES...
Começou com coceira, agora ficou essa ferida redonda e descascando!
Isso parece dermatofitose! Um tipo de micose que pode passar do gatinho para você!
Lave sempre as mãos depois de brincar com os animais. E leve seus pets ao veterinário regularmente!

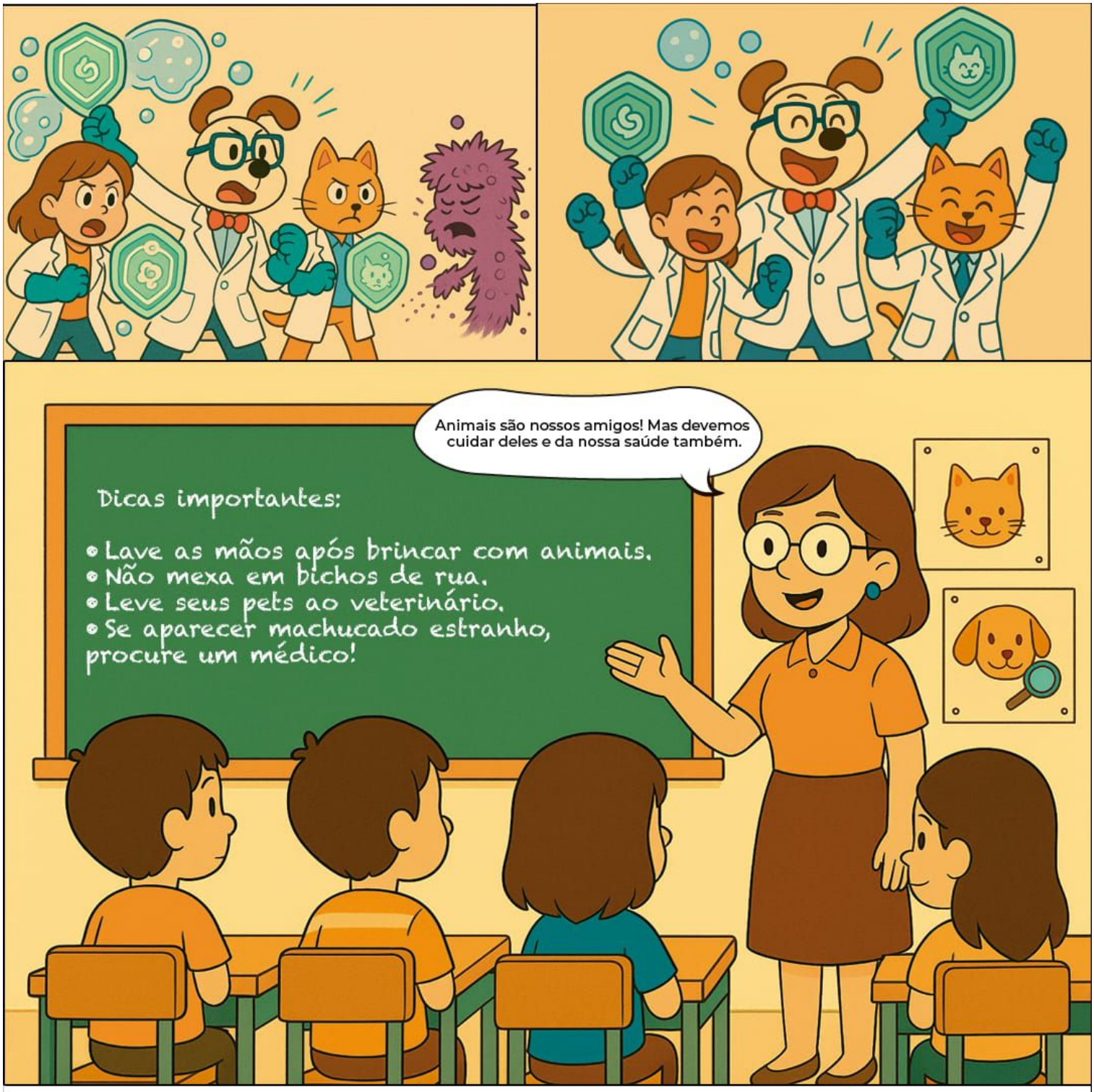
Animais são nossos amigos! Mas devemos cuidar deles e da nossa saúde também.
Dicas importantes:
• Lave as mãos após brincar com animais.
• Não mexa em bichos de rua.
• Leve seus pets ao veterinário.
• Se aparecer machucado estranho, procure um médico!